move.ru
10 лет вместе

Создано: 20.10.2021 в 07:44

Обновлено: 17.11.2025 в 14:40

https://kostroma.move.ru/objects/9255457857

Костромская область, Костромской район, Кострома, Солониковская улица, 10

15 000 000 ₽

Костромская область, Костромской район, Кострома, Солониковская улица, 10

Сергей Донатович Кузнецов, ПРЕЗИДЕНТ

79109507087

для заметок

ОСЗ - Отдельно стоящее здание

Общая площадь

740 м^2

Детали объекта

Тип сделки

Продам

Раздел

Коммерческая недвижимость

Описание

АН. «ПРЕЗИДЕНТ» ОТ СОБСТВЕННИКА, БЕЗ КОМИССИИ.Предлагает к продаже здание ювелирной мастерской, расположенной в Заволжском районе города, на земельном участке площадью 12 соток, предоставленном в долгосрочную аренду. Здание двухэтажное кирпичное, перекрытия - железобетонные плиты и металлоконструкции, общая площадь - 740 кв. м. Центральное водоснабжение и канализация, электроэнергия от собственной подстанции, отопление автономное от котла на твёрдом топливе, рядом проходит газовая ветка. Зданию 10 лет, состояние всех помещений и здания в целом отличное. Цеха

предприятия укомплектованы всем необходимым оборудованием, и способны перерабатывать до 100 кг. золота в месяц. Коллектив предприятия команда специалистов с большим стажем работы. Возможно продажа доли здания..

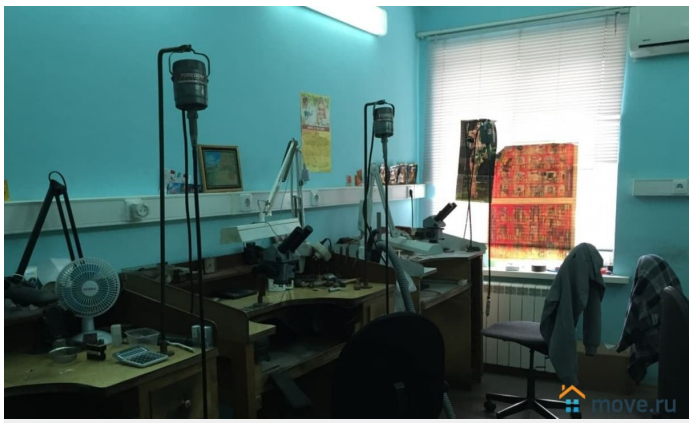

move.ru

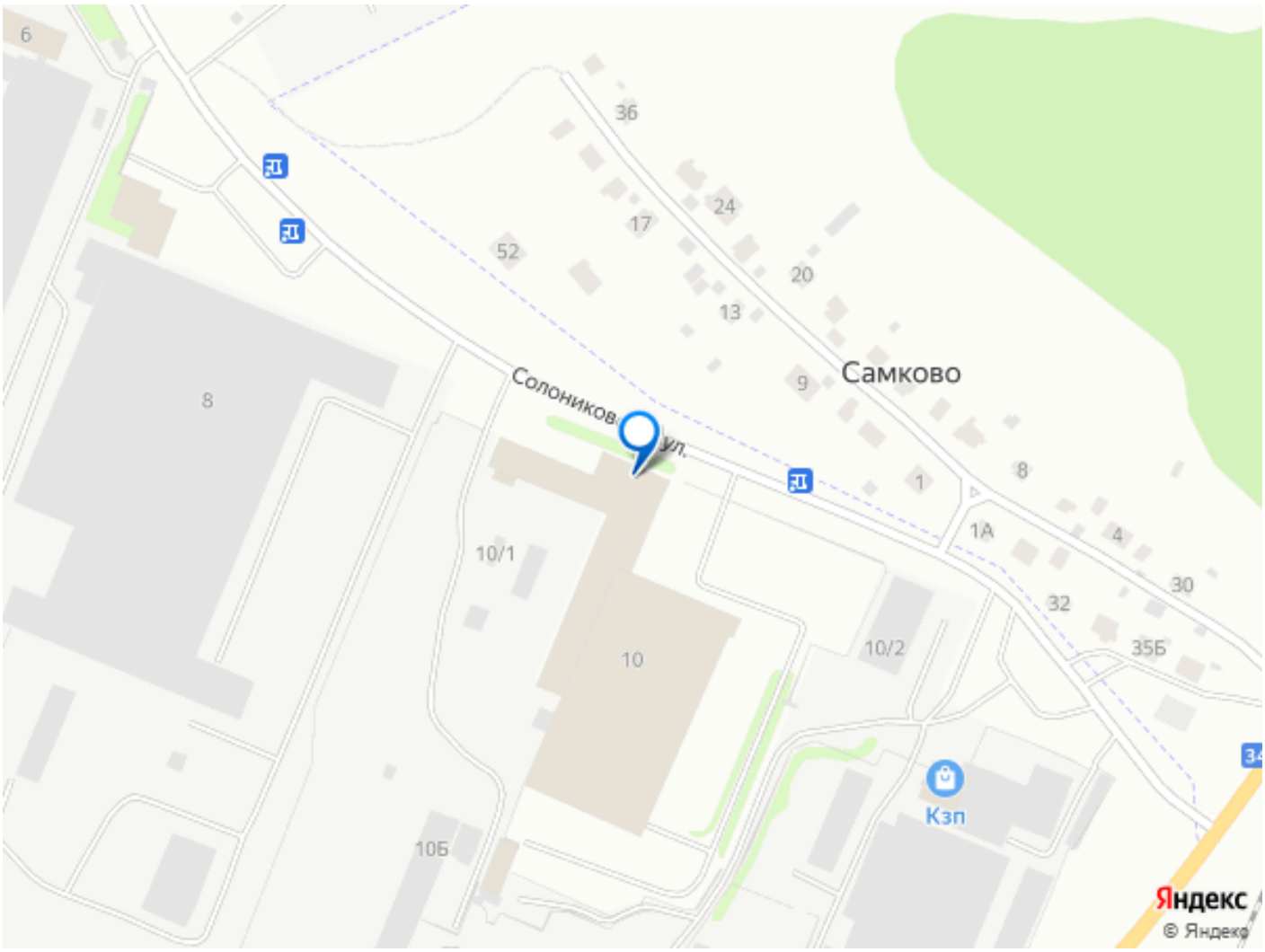
6
36
24
17
52
20
13
9
Самково
Солоников ул.
8
1
8
1А
4
30
32
35Б
10/1
10
10/2
Кзп
10Б
Яндекс
© Яндекс