move.ru
10 лет вместе

Создано: 12.02.2026 в 04:02

Обновлено: 16.02.2026 в 03:40

https://kostroma.move.ru/objects/9289633987

Костромская область, Костромской район, Кострома, ул. Магистральная, 49а

3 956 000 ₽

Костромская область, Костромской район, Кострома, ул. Магистральная, 49а

Улица

улица Магистральная

Отдел продаж недвижимости, АТС (АвтоТехСтрой)

89251234567

для заметок

Квартира

Общая площадь	34.4 м^2
Этаж	1/9

Детали объекта

Тип сделки	Продам
Раздел	Квартиры
Ремонт	без отделки
Квартира в новостройке	да

Описание

СТАРТ ПРОДАЖ! Индивидуальное предложение для участников СВО. Подходит под семейную ипотеку 6%. ЖК «ГРАНД-ПАРК» — новый формат. Это пространство, где комфорт и удобство становятся частью

повседневной жизни. Здесь будет уютно семьям с детьми, молодым парам, пожилым людям и всем, кто ценит качество и современный стиль. Срок сдачи: 1-й этап — 3 кв. 2028 г. В продаже: студии, 1-, 2-, 3-, 4-комнатные квартиры · Новые планировки — продуманные решения для любых запросов: от уютных студий до просторных 4-комнатных квартир. · Комфорт без компромиссов — закрытая территория, видеонаблюдение, подземный паркинг . · Кладовая в подвале — удобное хранение хозяйственных вещей, спортивного и сезонного инвентаря . · Индивидуальное отопление дома — своя пристроенная котельная, счетчики на тепло. · Готовая инфраструктура — налаженная транспортная система, в шаговой доступности школа, детский сад, крупные супермаркеты, ТЦ «Паново», ТРЦ «РИО», развивающие и фитнес-центры, пекарни, аптеки, областная детская больница, оздоровительные центры, спортивный комплекс «Заволжье» - здесь созданы все условия для активной городской жизни. · Высокий уровень безопасности — закрытая территория, круглосуточное видеонаблюдение, отсутствие природного газа в доме. Купить квартиру в ЖК «ГРАНД-ПАРК» можно с использованием ипотечного кредита, материнского капитала. Звоните ежедневно с 9-00 до 18-00! Будем рады Вас услышать! Приобретая квартиру от застройщика АТС (ПСК АвтоТехСтрой) у Вас нет необходимости нанимать агента и оплачивать его услуги, наши специалисты помогут Вам выбрать квартиру и полностью сопроводят сделку бесплатно. Проектная декларация размещена на сайте наш.дом.рф. Разрешение на строительство № 44-27-93-2024 от 20.12.2024. ООО Специализированный застройщик «Палитра».

Под дворовой территорией жилого комплекса расположен подземный паркинг площадью 16.7-29.0 кв.м., количество машино-мест ограничено. Срок сдачи: 1-й этап — 3 кв. 2028 г.

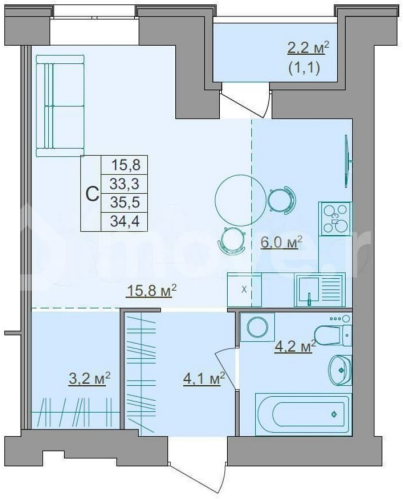

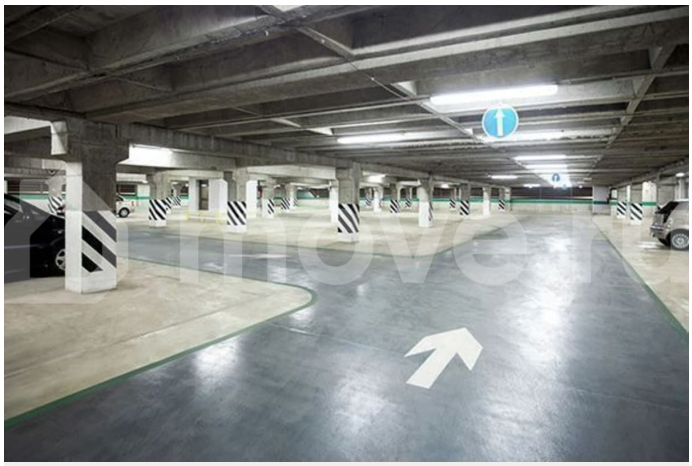

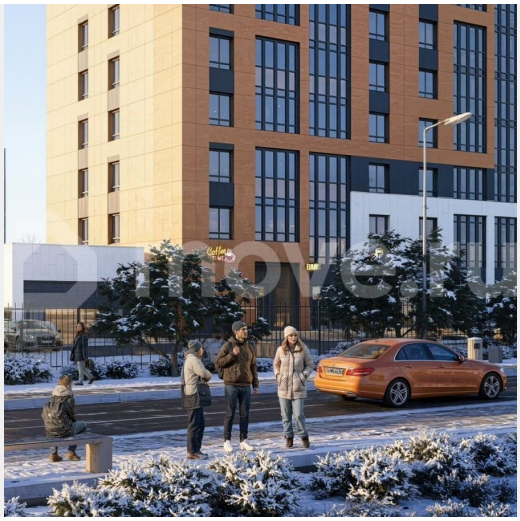

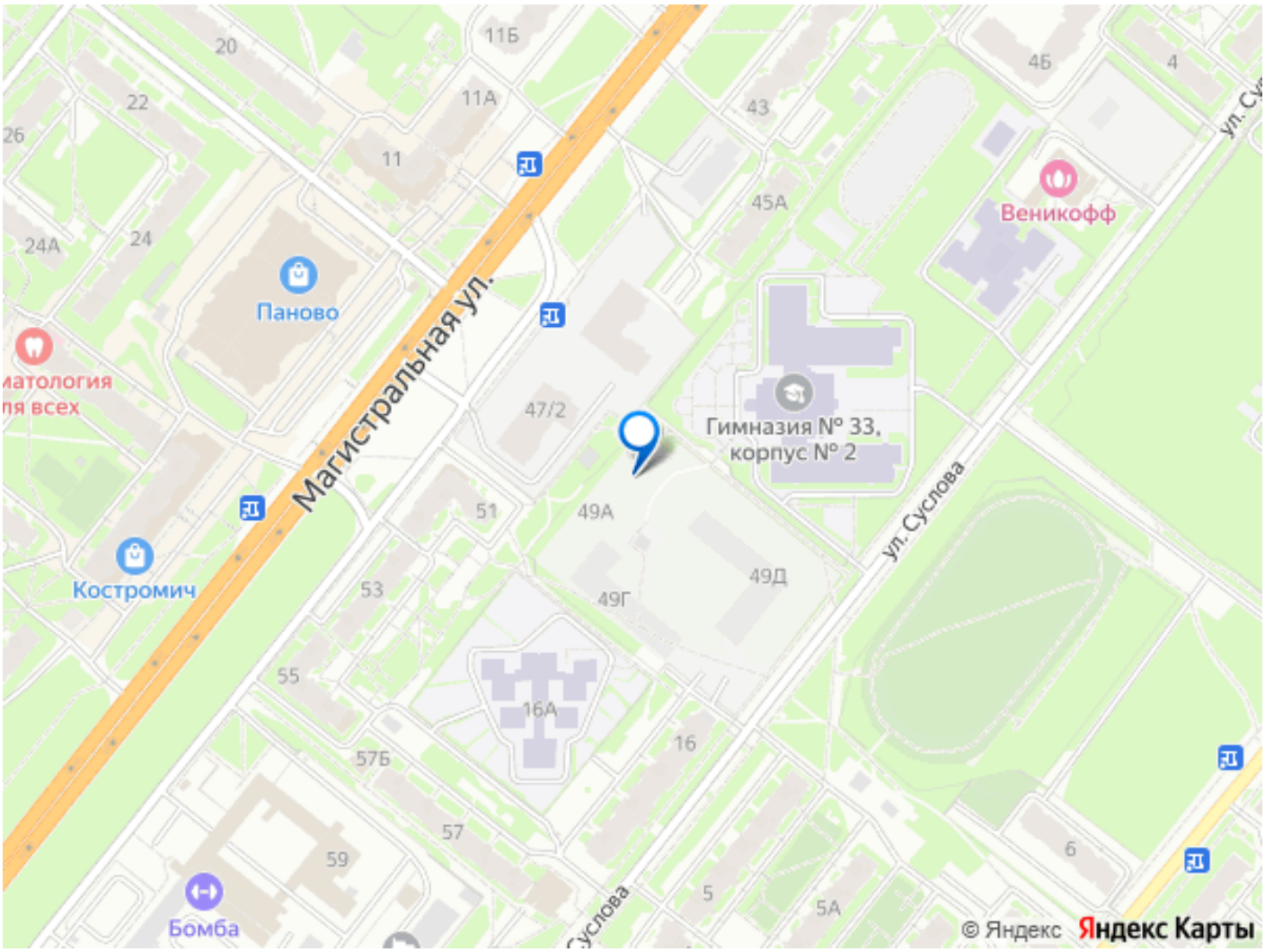

Move.ru - вся недвижимость России